サービス領域－4

いしかわエコデザイン賞2020
応募製品・サービス

株式会社日本海開発

「 能美をフィールドとした資源再生へ 」

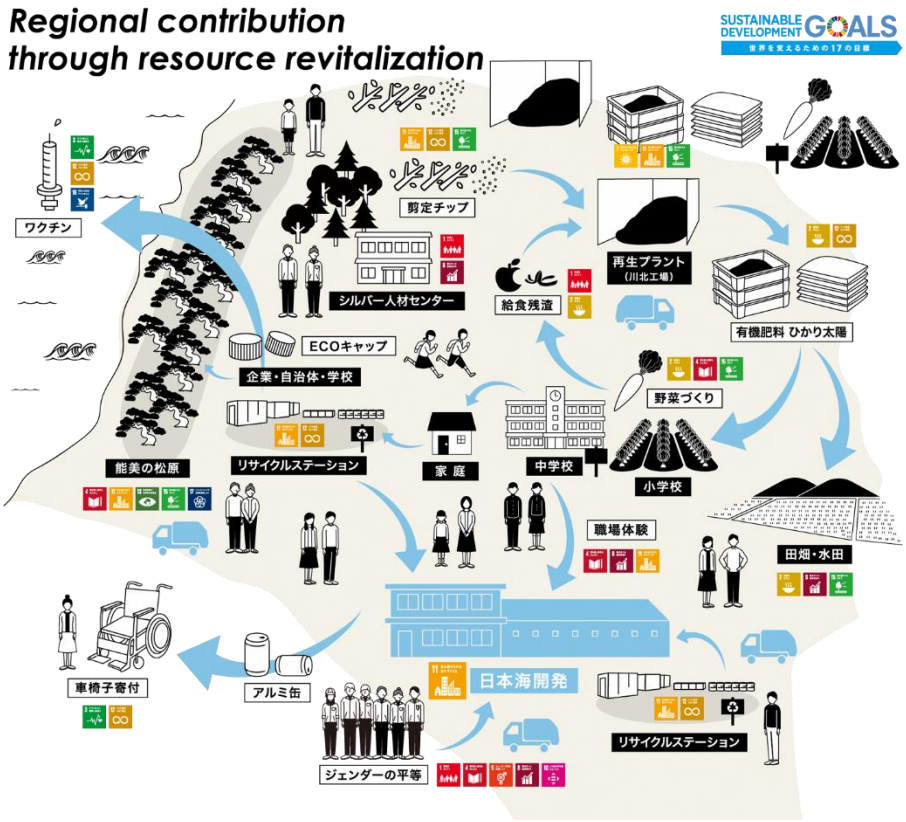

- 本業の廃棄物処理だけでなく、地域の方々が利用できるリサイクルステーションの設置、給食残渣等を用いた有機肥料づくり、寄附活動等、循環型社会の形成に向けた様々な取組を実施。
- ほぼ全ての取組を能美市内で実現し、地域レベルで再生可能な資源を循環させています。食資源のループも構築。
- 社員の教育や環境意識の向上に、SDGs の考え方を活用しています。

【連絡先】TEL：0761-21-6867　　E-mail：u.kanan.minami@p2242.nsk.ne.jp
【担当者】代表取締役　南 純代